Lidhja nr. 1

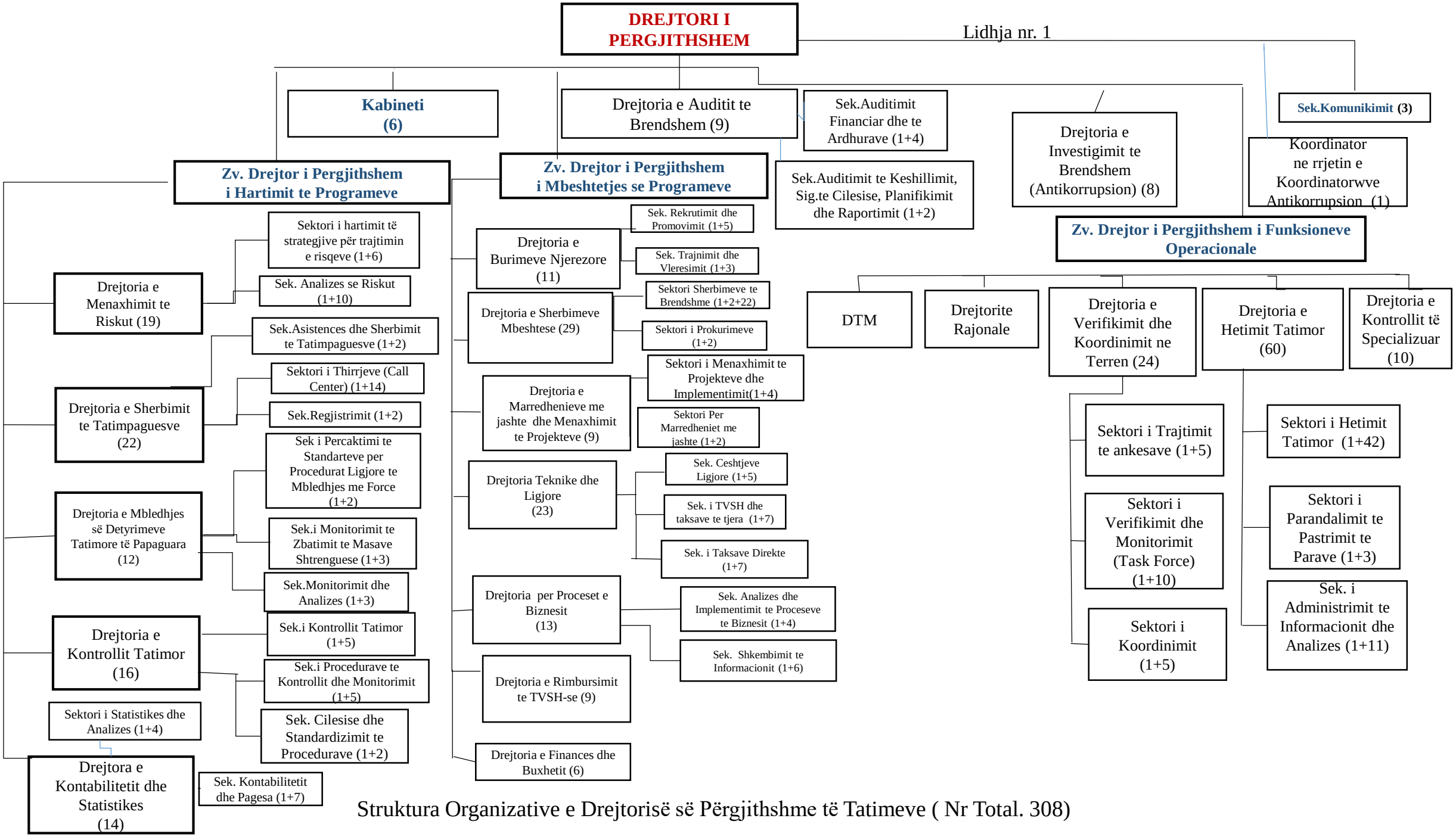

Struktura Organizative e Drejtorisë së Përgjithshme të Tatimeve (Nr Total. 308)